Stroomschema EU Verordening inzake de uitvoering van het Nagoya Protocol

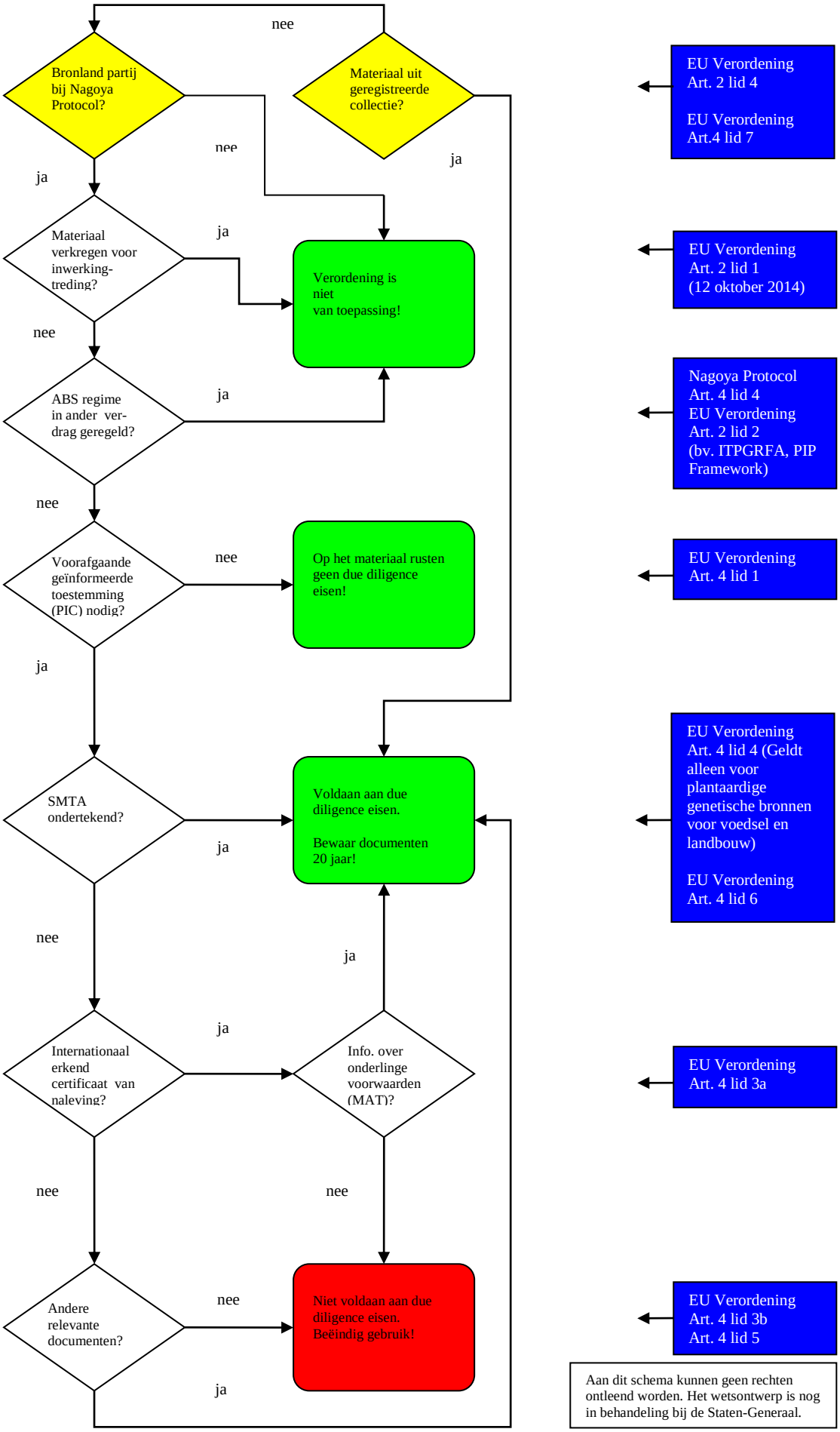

Aan dit schema kunnen geen rechten ontleend worden. Het wetsontwerp is nog in behandeling bij de Staten-Generaal.

Laatste update: 01-okt-2019